Zweidrittel gschafft

2. Stimme

Schottisch

Daniel Bösch

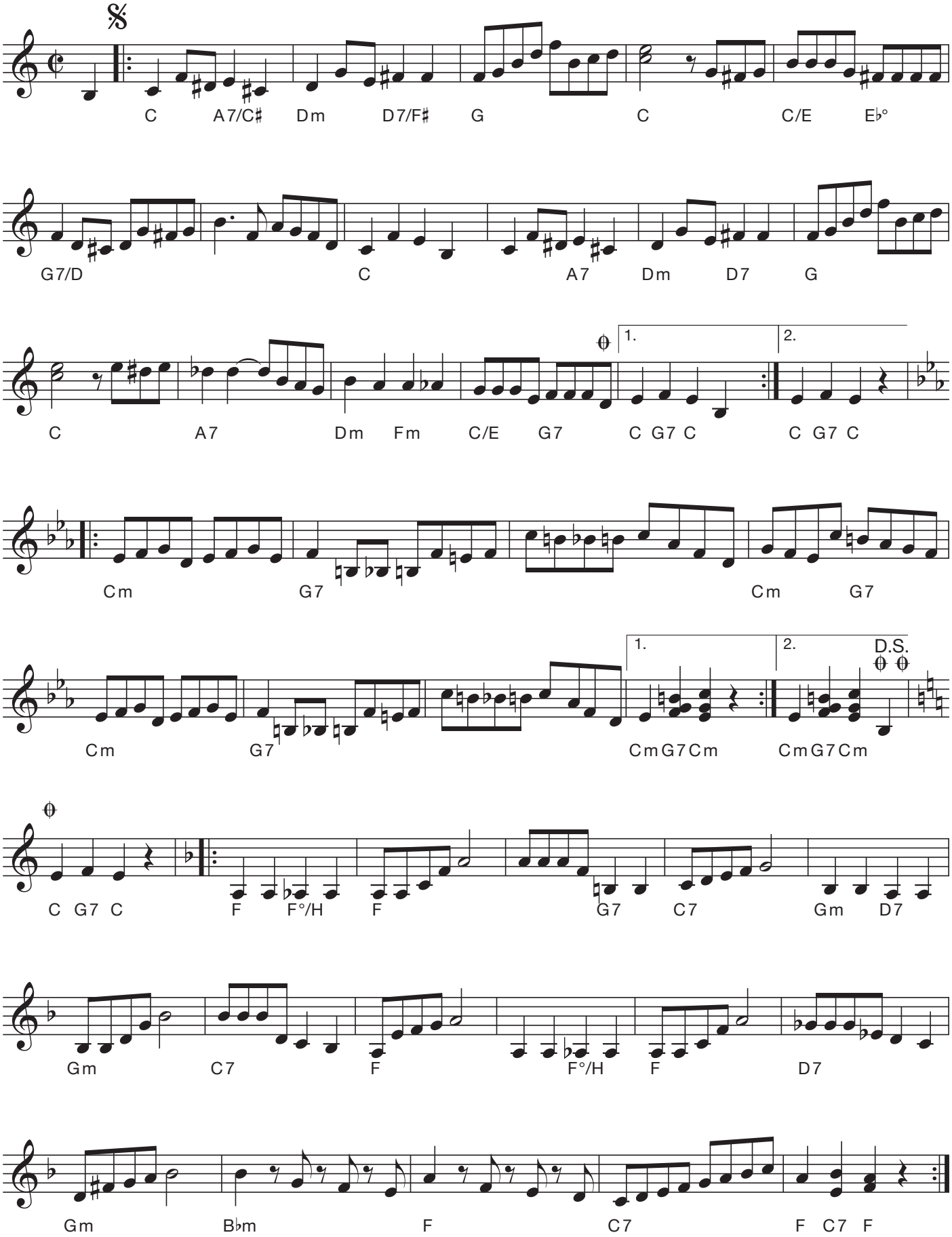

Alex Koller zum 60. Geburtstag gewidmet

© Daniel Bösch